

TRIBUNALE DI PIACENZA
ESECUZIONE IMMOBILIARE

N° 74/09

PROMOSSA DA: SOC. GESTIONE CREDITI B.P. SPA

CONTRO :

ELABORATO GRAFICO
ACCORREDO DELLA RELAZIONE DEL C.T.U.

IL C.T.U.

Forcellini

Collegio Geometri
della Provincia di Piacenza

N° 654
ALDO CECI

SCALA DISEGNI 1:100

ESTRATTO CATASTALE 1:1000
FARINI FO 80

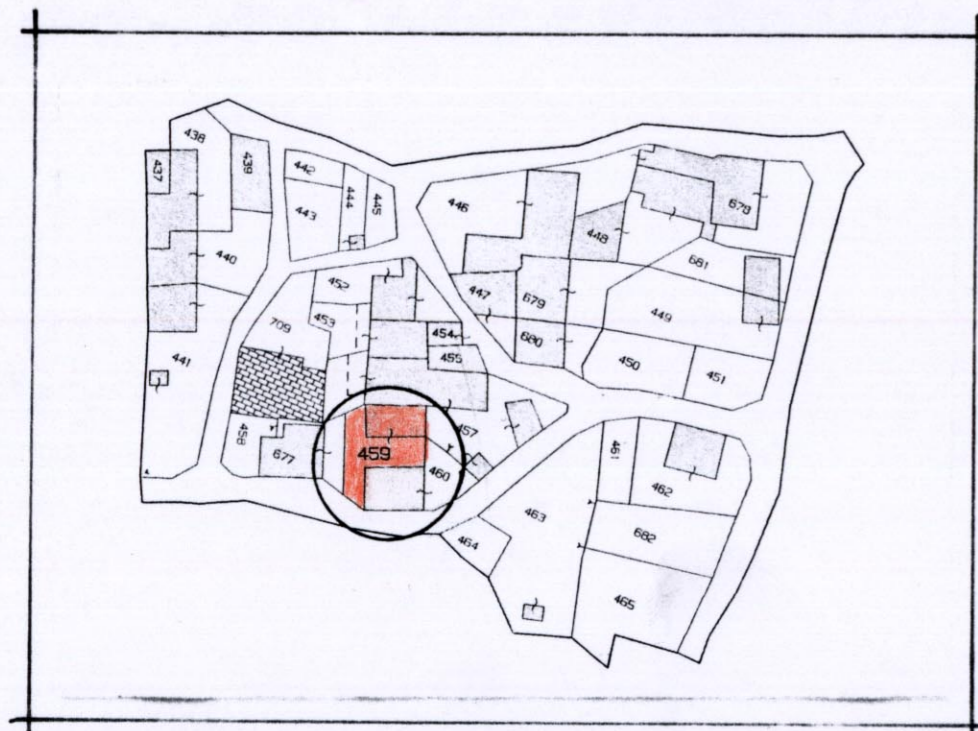

PIANTA PIANO TERRA

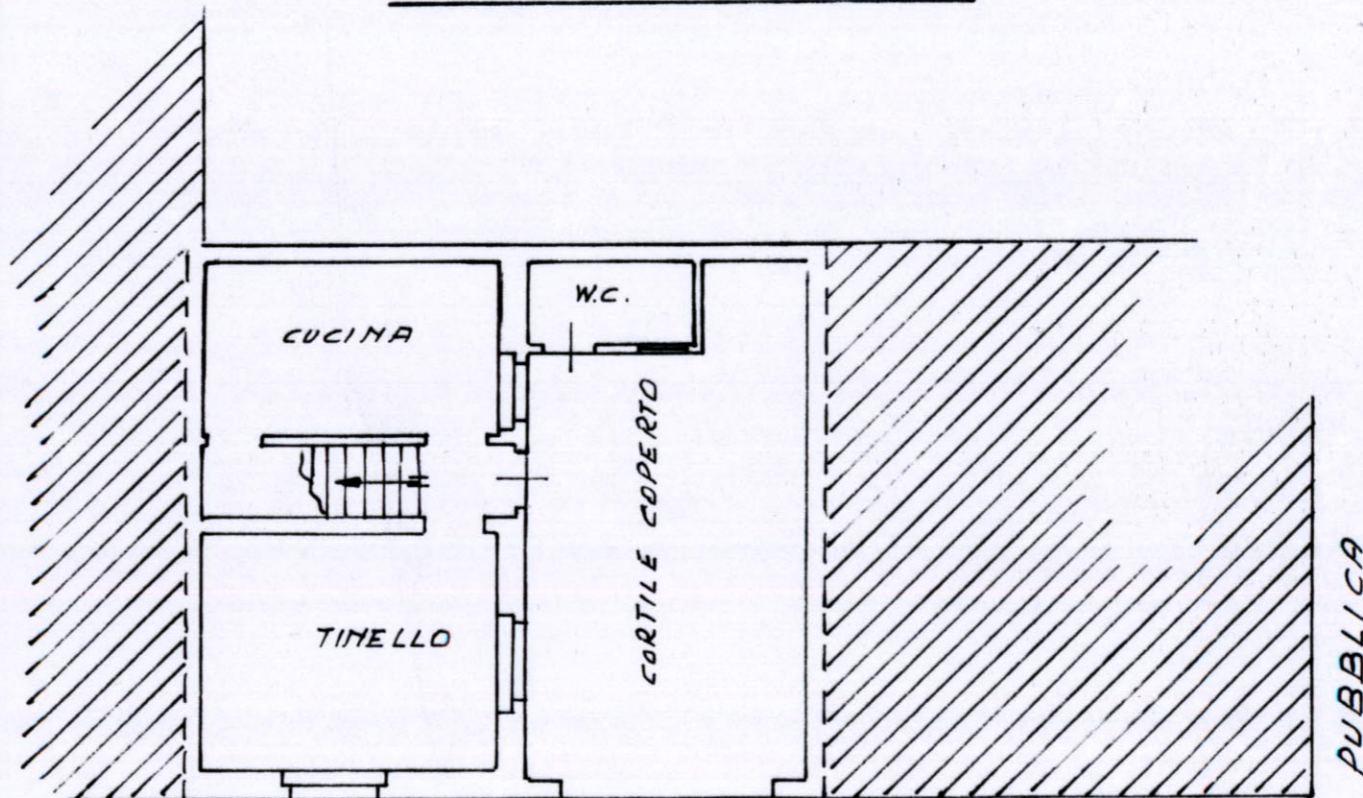

PIANTA PIANO PRIMO

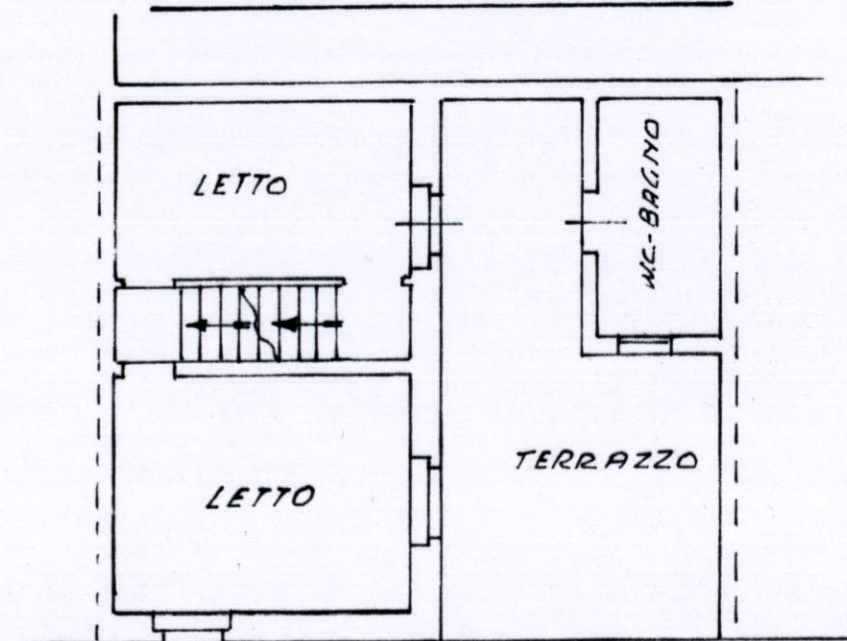

PIANTA SOTTOTETTO

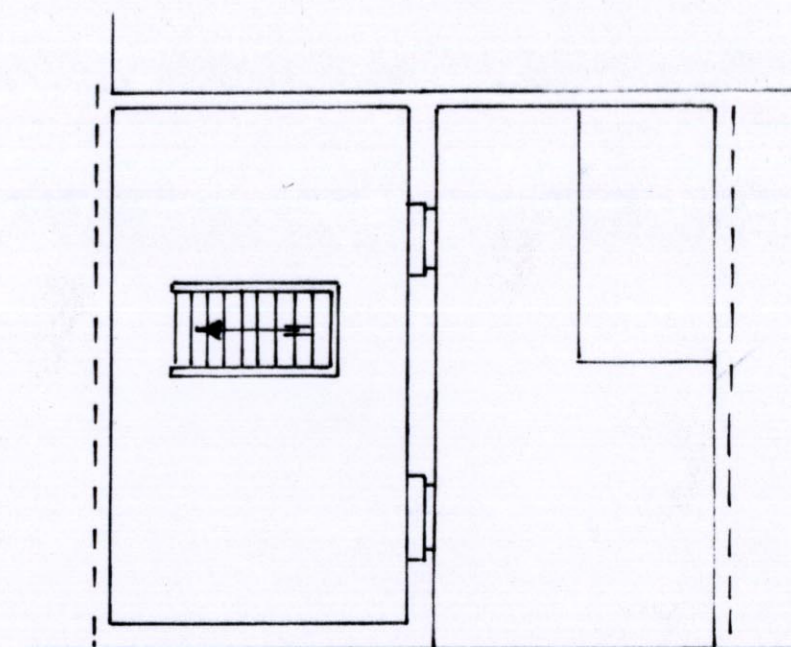

TRIBUNALE DI PIACENZA
ESECUZIONE IMMOB.RE N° 74/09
DOCUMENTAZIONE FOTOGRAFICA

Forcellini
Collegio Geometri
della Provincia di Piacenza
N.° 654
ALDO CECI



FACCIA TA



CORTILE COPERTO

TRIBUNALE DI PIACENZA
ESECUZIONE IMMOB.RE N° 74/09
DOCUMENTAZIONE FOTOGRAFICA

Aldo Ceci
Collegio Geometri
della Provincia di Piacenza
N° 854
ALDO CECI

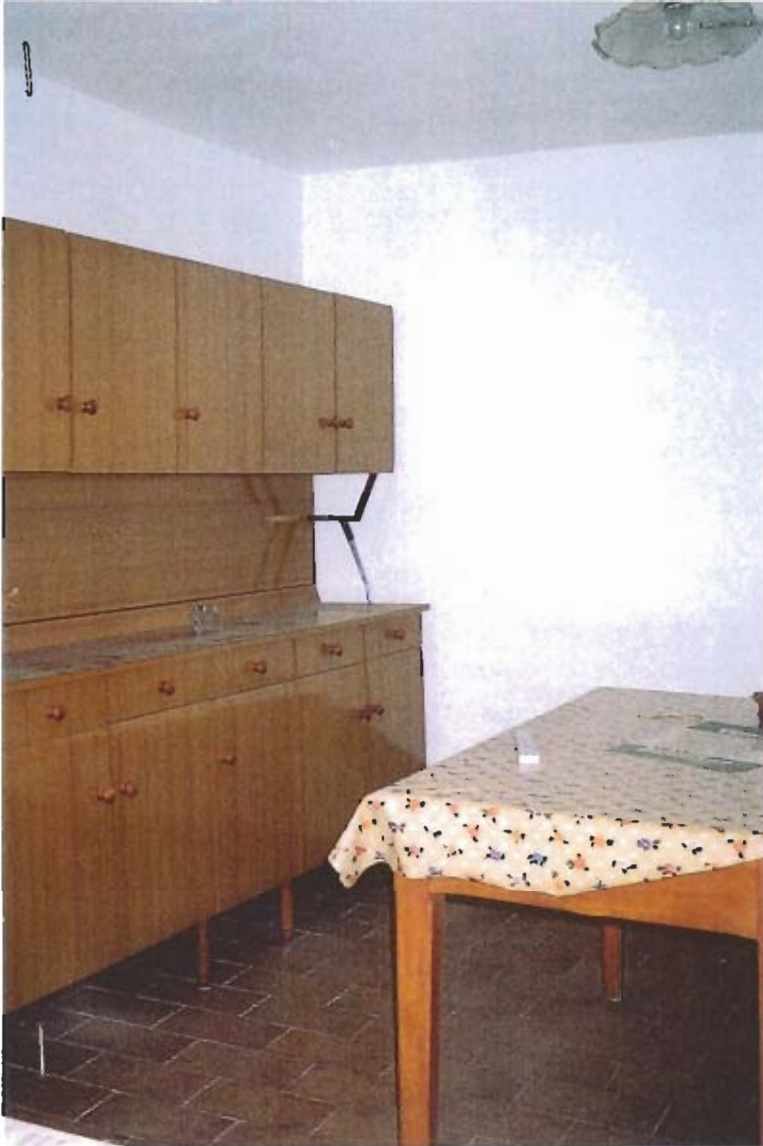

TINELLO (P.T.)



TRIBUNALE DI PIACENZA
ESECUZIONE IMMOB. RE N° 74/09
DOCUMENTAZIONE FOTOGRAFICA

Geometra
Ugo Caviglioli
della Provincia di Piacenza
N° 654
ALDO CECI

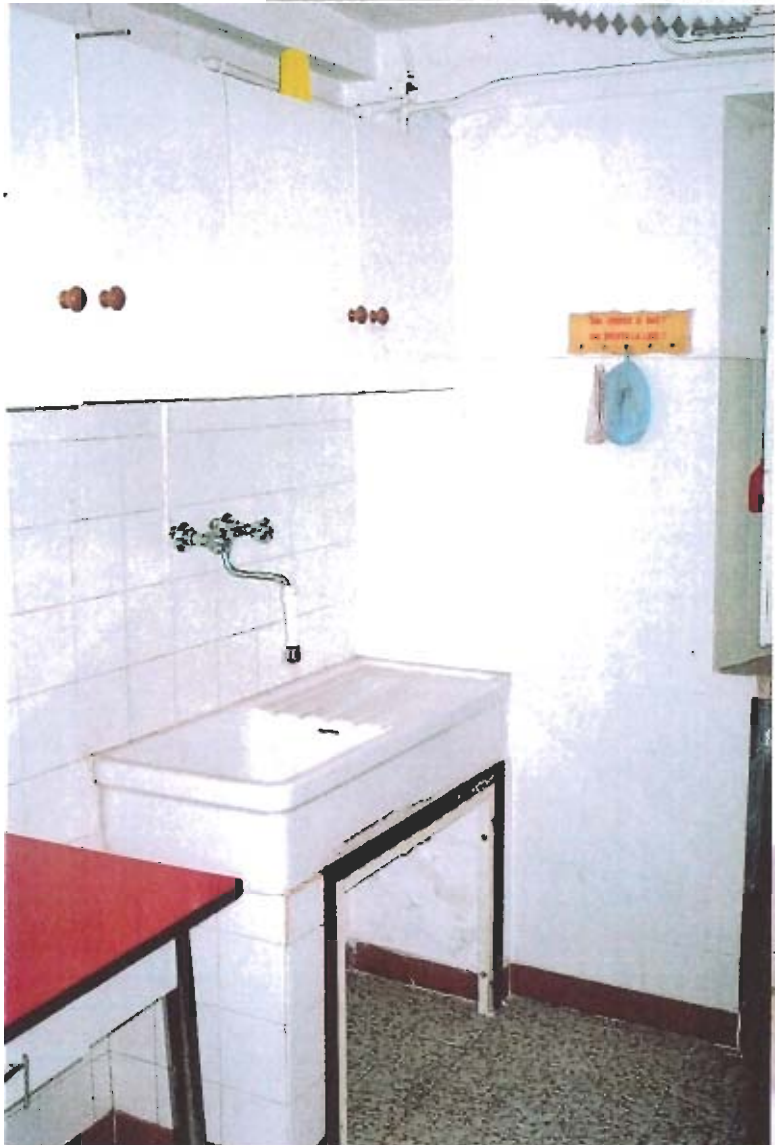

CUCINA (P.T.)



SERVIZIO IGIENICO (P.T.)

TRIBUNALE DI PIACENZA
ESECUZIONE IMMOB.RE NO 76/09
DOCUMENTAZIONE FOTOGRAFICA



SERVIZIO IGIENICO (P.T.)

Lucullini
Collegio Geometri
nella Provincia di Piacenza
N.° 854
A.D.O. C.E.C.I.

TRIBUNALE DI PIACENZA
ESECUZIONE IMMOB. RE N° 74/09
DOCUMENTAZIONE FOTOGRAFICA

Giacchini
Collegio Geometri
della Provincia di Piacenza
N.° 654
ALDO CECI



STANZE DA LETTO (1° P.)



TRIBUNALE DI PIACENZA
ESECUZIONE IMMOB. RE NO 74/09
DOCUMENTAZIONE FOTOGRAFICA

Handwritten signature
-illeggi Geometri
della Provincia di Piacenza
N° 654
ALDO GECI



TERRAZZO COPERTO
(1° P.)



W.C. BAGNO (1° P.)

TRIBUNALE DI PIACENZA
ESECUZIONE IMMOB.RE N° 74/09
DOCUMENTAZIONE FOTOGRAFICA



W.C. - BAGNO (10P.)



Attestato
della Provincia di Piacenza
N° 654
ALDO CECI

TRIBUNALE DI PIACENZA
ESECUZIONE IMMOB. RE N° 74/09
DOCUMENTAZIONE FOTOGRAFICA



BOLLITORE ELETTRICO

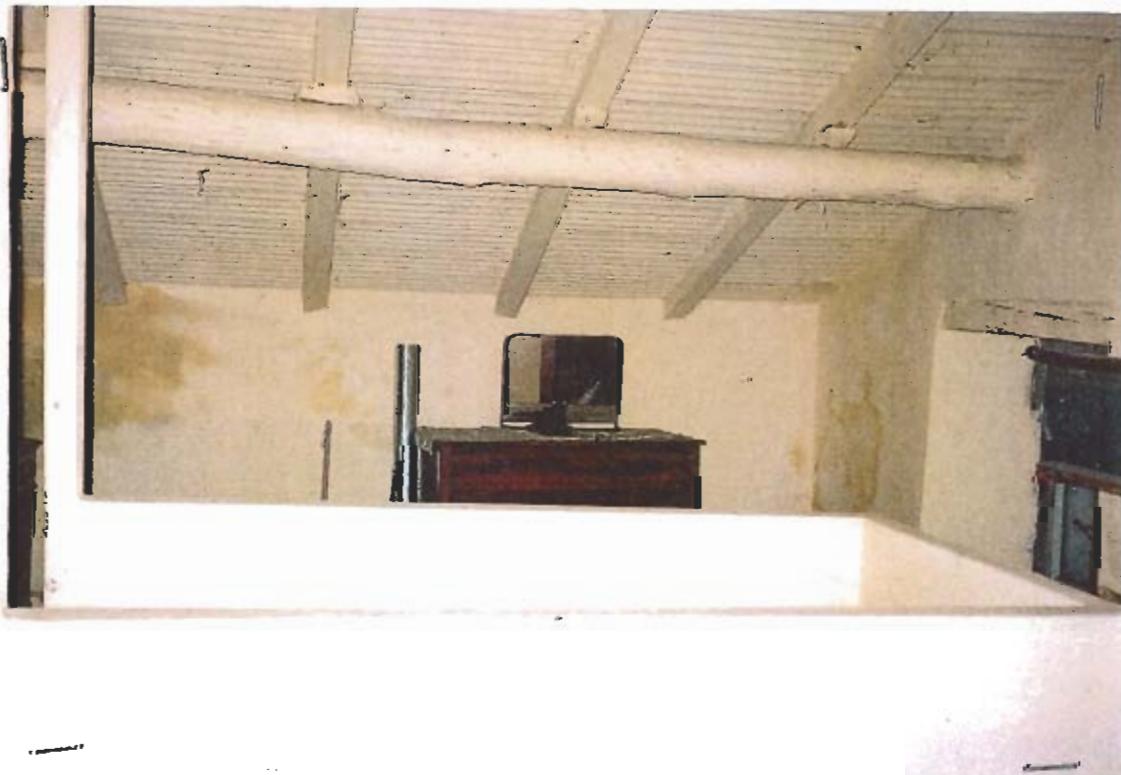

SOTTOTETTO

Luigi Giamberini
Ufficiale Giudiziario
della Provincia di Piacenza
N° 654
A.D.O. C.E.C.F.

Tribunale di Piacenza

Esecuzione Giudiziarie 1274/09

promossa da: Soc. Gestione Crediti BP spe

contro:

In data odierna alle ore 10 il sottoscritto G.T.V., utilizzando le chiavi fornite dalla signora Zucchetto Maria ed alle presenze del Carabiniere Andrea Simoni delle locali stazioni, con lo stesso, a mezzo delle predette chiavi, si è proceduto all'ispezione nei locali costituiti l'immobile. Gli stessi risultano arredati con mobilio di tipo modesto. L'ispezione è terminata alle ore 10,40 con la chiusura delle porte di ingresso e la restituzione delle chiavi alla signora Zucchetto Maria Guglieri di Ferini 16 - novembre 2009 -

Aut.

Zucchetto Maria